

恋人の聖地 100周年 山形県 村山市

東沢バラ公園

Love & Peace

開園期間
4月下旬～10月下旬

バラまつり
6月・9月

クーポン 食 観 遊 買 56

バラまつり2024 6月上旬～6月下旬

※開花状況により有料期間が変更になる場合があります。

会場 東沢バラ公園 山形県村山市橋岡東1-25

開園時間 9:00～17:00

入園料 大人…600円、小・中学生…300円
(団体15名様以上100円引)

わくわくクーポン
をご持参の方
入園料
100円引

食べるバラ? おいしいバラを味わおう!

人気 No.1 バラソフト

バラジェラート

他にもバラの商品盛りだくさん!!

パラグッズ

※内容を変更する場合がございます。予めご了承ください。

お問い合わせ 村山市商工観光課
(一社)村山市観光物産協会
http://www.murayama-kanbutu.com

TEL.0237-55-2111
TEL.0237-53-1351
(一社)村山市観光物産協会 検索

TAKE FREE 山形をもっと楽しむ観光情報誌 保存版 vol.30

地元人おすすめ!

山形

YAMAGATA

わくわくガイド

Waku Waku Guide 2024 春夏号

よしXも観光もおまかせ

よっ!

特集

日本一 山形の

あんなモノやこんなモノまで!? 誇るべき山形の「日本一」大集合!

観光 イベント

グルメ 名産・特産

宿泊 おみやげ

読者プレゼント
もありますよ!

お得な
クーポン付!
わくわくガイドを持って出かけよう!

発行/エフエム山形

Rhythm Station

エフエム山形周波数
山形/80.4MHz
鶴岡/76.9MHz
新庄/78.2MHz
米沢/77.3MHz

わくわくガイド
特設Webサイト
詳細情報やお得な
特典が盛りだくさん!

協力/やまがた観光キャンペーン推進協議会

食 買

山形来たら「山形の米」 帰ってからも「山形の米」

毎日おいしい

山形の米

つや姫
TSUYAHIME

ニッポン JAPANESE STANDARD YAMAGATA "HAENUKI" はえぬき

つぶ、いきいき。

雪若丸
YUKIWAKAMARU

山形県産のお米のお取り寄せはこちらのサイトへ!

https://www.ja-town.com JAタウン 検索

JAグループ山形/JA全農山形
山形県山形市七日町三丁目1番16号 TEL.023-634-8143

酒田まつり 1

2024.5.19(日)～21(火) 観

上下両日枝神社の例大祭「山王祭」として、1609(慶長14)年から続いているお祭り、酒田大火復興記念となった1979(昭和54)年から「酒田まつり」として開催しています。

会場 酒田市中心部
駐車場 周辺有料駐車場など
アクセス ◆JR酒田駅から車で約6分
◆日本海東北自動車道 酒田中央ICから車で約10分

問合せ 酒田観光物産協会
TEL:0234-24-2233

酒田日和山桜まつり 2

2024.4.5(金)～14(日) 観

桜の名所として知られる日和山公園で1981(昭和56)年から開催されている桜まつり。期間中はボンポリ点灯、北前船ライトアップ、露店などをお楽しみください。

演奏イベント
4.6 (土)
・消防音楽隊
・酒田北前太鼓

会場 日和山公園(酒田市南新町一丁目)
駐車場 110台 ※満車の場合は臨時駐車場をご利用ください
アクセス ◆JR酒田駅から車で約6分
◆日本海東北自動車道 酒田中央ICから車で約12分

問合せ 酒田観光物産協会
TEL:0234-24-2233

玉簾の滝ライトアップ 3

ゴールデンウィーク期間 観

山形県唯一の高さ63m、幅5mの直瀑をライトアップ。昼中は緑に囲まれた癒しスポットが、夜のライトアップでは幻想的な世界に。駐車場から遊歩道が整備されていますが、安全のため、懐中電灯を忘れずに。

会場 玉簾の滝(酒田市升田字大森)
駐車場 鳥海山南テラス(旧直直ららら)をご利用ください
アクセス ・JR酒田駅から車で40分
・日本海東北自動車道 酒田みなとICから車で約30分

問合せ 酒田市交流観光課
TEL:0234-26-5759

よっ!

特集

山形の

日本一

あんなモノやこんなモノまで!?

誇るべき山形の「日本一」大集合!

エフエム山形パーソナリティ

渡辺 望由季



福田 雅

岩崎 敬

山形の代名詞!
「さくらんぼ」

No.1 さくらんぼの収穫量

山形県では、※(1)13,000t(令和5年)程度のさくらんぼの生産をしており、日本一のさくらんぼ産地となっています。さくらんぼは「果樹の宝石」と言われます。それは、見た目の美しさに加え、栽培に当たり気候条件の難しさや手間がかかるため、一粒一粒が宝石のように貴重となるからです。

「ラーメン県」山形!

No.1 年間1世帯あたりの中華そば(外食)の支出金額

世帯当たりの中華そば(外食)の年間支出金額で、山形市は全国1位となっています。※(2)(2023年の中華そばの1世帯あたり支出額は2年連続全国1位の17,593円)その昔、山形では地域により、訪問客に手打ちした蕎麦をふるまう習慣があり、これがラーメンを出前してもてなす風習に変わり、たくさん食べられるようになったと言われています。

※(1)出典:農林水産省作物統計調査
※(2)出典:総務省統計局家計調査2023年

No.1 わらびの生産量

「山形」名の通り山の恵みが豊富ですよ!

県土の約7割を森林が占める山形県は山菜の宝庫。そんな山形県は、わらびの生産量日本一※(3)301.7t(令和4年)を誇ります。県内では例年5~7月に天然わらびの最盛期を迎え、山菜名人たちは、それぞれ見つけた山を巡って採取します。わらびには、鮮やかなグリーン青の青わらびと、茶褐色の赤わらびがあり、山形県産のものはぬめりが強くて柔らかく、「上物わらび」として評判です。

No.1 原木なめこ生産量

県土の約7割が森林の山形県は、きのこの宝庫です。自然の原木を使って森の中で栽培する「原木なめこ」は、全国一※(3)15.3t(令和4年)の生産量となっています。原木なめこは天然に近い手法で栽培され、収穫時期を迎えた原木なめこは、色が濃く、ぬめりに透明感があり、宝石のように輝いています。

No.1 たらめの生産量

たらめは、たらめの木の新芽をい、ほのかな苦味や香りは、春の訪れを伝える食材として人気が高く、山菜の王様とも呼ばれます。山形県では早くから促成の「ふかし栽培」を取り入れ、たらめの生産量は全国第一位※(3)31.0t(令和4年)となっています。

※(3)出典:農林水産省「令和4年特用林産基礎資料」 ※(4)出典:農林水産省果樹生産出荷統計
※(5)出典:総務省統計局家計調査(二人以上の世帯) 品目別都道府県庁所在地及び政令指定都市(※)ランキング

No.1 西洋なしの収穫量

山形県は、西洋なしの生産量が全国の生産量の6割以上を占め※(4)18,200t(令和4年)程度生産されています。特に、西洋なしの品種「ラ・フランス」は緻密な果肉、果汁の多さ、特有の芳香、そしておいしさから山形の果物の女王と称されています。「ラ・フランス」の歴史は古く、1864年にフランスのクロード・ブランシュ氏が発見し、そのおいしさに「我が国を代表するにふさわしい果実」と賛美したことから、「ラ・フランス」の名前がつけられたと言われています。

No.1 年間1世帯あたりのタケノコの支出額

山形市は年間1世帯あたりのタケノコの支出金額日本一※(5)1,423円(令和3年~令和5年平均)です。タケノコの1種である孟宗筍は早春に九州から出始め、徐々に北上し、群生孟宗竹林の最北端である庄内地方で最後の旬を迎えます。採れたての孟宗筍を大きく切って、味噌と酒粕仕立てで煮込んだ「孟宗汁」は、庄内地方の代表的な郷土料理として広く親しまれています。

No.1 年間1世帯あたりのベーコンの支出額

山形市は年間1世帯あたりの「ベーコン支出額」全国1位※(5)3,566円(令和3年~令和5年平均)です。「ソーセージ支出額」も全国上位に位置しております。

おいしい「食」は山形の自慢です!
ご賞味あれ!



山形の誇り！「芋煮文化」

No.1 年間1世帯あたりの さといもの支出額



山形市は年間1世帯あたりのさといもの支出金額日本一※(5) 1,896円(令和3年～令和5年平均)です。さといもを使った秋の味覚芋煮。休日には、河川敷で家族や仲間を集めて芋煮会がよく開かれています。山形県では、海岸沿いの庄内地方の芋煮と山形市を含む内陸部の芋煮では味付けや材料が違っていて、内陸部は牛肉でしょうゆ味、庄内では豚肉で味噌味となっています。

No.1 年間1世帯あたりの しょう油の支出額

山形市は年間1世帯あたりの「しょう油支出額」全国1位※(5) 2,960円(令和3年～令和5年平均)です。さといも・こんにやく同様、「しょう油」も山形県の郷土料理「芋煮」に使われます。しょう油ベースで作った芋煮のスープに、うどんとカレールーを入れて芋煮のしめにカレーうどんを作って食べることも多いです。



No.1 年間1世帯あたりの コンニャクの支出額

山形県民はこんにやくが大好きです。その証拠に、こんにやくの支出金額は、全国の都道府県庁所在地及び政令指定都市ランキングで、山形市が堂々の1位※(5) 3,080円(令和3年～令和5年平均)です。



長い歴史も山形の自慢！

No.1 羽黒山の石段 江戸時代以前の石段で最も長い 2,446段(羽黒町手向) 日本遺産



随神門から山頂まで続く2,446段、約2kmの石段。江戸時代に羽黒山50代別当・天宥(てんゆう)が、13年の歳月をかけて敷設しました。山頂までは約1時間。石段には33個の彫り物が刻まれ、すべて見つけると願いが叶うといわれています。

No.1 石鳥居 2基



住所: 山形市鳥居ケ丘9 所有者: 小立地区

建造推定年代、平安後期(日本最古の石鳥居と推定 国指定重要文化財山形市鳥居ケ丘と同市蔵王成沢) この石鳥居は、小立の石鳥居と呼ばれ、その古さのため、最上三鳥居の1つに数えられて有名です。蔵王成沢八幡神社の石鳥居とともに、日本最古の石鳥居として価値の高い文化財です。

山形の精神文化にも触れてみてね!

No.1 即身仏の数 8体



即身仏は、飢餓や病に苦しむ人々を救い、世の中の平穏を祈るため、僧侶が自ら命絶えるまで苦行を続け、そのまま仏になった姿です。日本には17体が残されていると言われていて、そのうち、山形県内には、鶴岡市に4体、酒田市に2体、白鷹町、米沢市にそれぞれ1体と、計8体もの即身仏が祀られています。

※県民のあゆみ令和2年11月号より引用

「日本一」に癒されて…

No.1 川西ダリヤ園 ダリア650品種 10万本(園内約4ヘクタール)



川西ダリヤ園には4ヘクタールに650品種、約100,000本のダリアが8月から11月初旬にかけて咲き競います。あざやかな紅色の「宇宙」や「赤い彗星」、愛らしいピンクの「ミッチャン」「ムーンワルツ」など、多種多様なダリアが人々の目を楽しませてくれます。園内はゆっくと散策できる遊歩道が、花壇をぬって広がります。9～10月には「東北ダリヤ名花展」が行われるほか、8月から11月初旬までの期間中には園内を会場に様々なイベントが開催されます。

TEL: 0238-42-2112
住所: 東置賜郡川西町上小松5095-11
営業時間: 8/10～11/3
9時～18時(10月以降は日没で閉園)
休日: 期間内無休
料金: 大人(中学生以上) 550円、小人(小学生) 220円、未就学 無料
駐車場: 普通自動車150台、大型バス5台
<https://www.town.kawanishi.yamagata.jp/dariya/>

ユニークな名前にも注目したい!

No.1 ブナ天然林の広さ



山形県のブナの森林面積は約15万haで、県の森林面積の約22%を占めており、天然のブナ林は日本一の面積を誇っております。その森林は、野生生物にとって大切な生息の場であり、ブナの実(ブナの実)は野生生物の食料源として大きな役割を果たしています。また、ブナの実(ブナの実)は数年に一度程度の周期で、広い範囲で一斉に実を結び性質をもっていますが、詳しい仕組みなど不明な点が多くあります。

No.1 東根の大ケヤキ 幹回り12.6m 推定樹齢1,500年以上

東根小学校の校庭にそびえる、国指定特別天然記念物の大ケヤキ。東根の大ケヤキは、南北朝時代(1347年ころ)小田島長義が築いた東根城内に植栽されていたものといわれています。高さ28m・根回り24m・目通りで幹周は16m・直径5m・樹齢1500年以上と推定



TEL: 0237-42-1111
住所: 東根市本丸南1-1-1
問い合わせ: 東根市生涯学習課
出典: 東根市生涯学習課
<https://www.city.higashine.yamagata.jp/tourism/asobu/39>

No.1 滝の数(落差5m以上)

山形県には、落差5m以上の滝が230か所あり、日本一の滝王国と言われています。全国の滝の約1割が山形県に集中しています。県内いたるところに様々なタイプの滝がありますので、日ごろの疲れを癒しに、滝へ出かけてみませんか。



一般世帯の平均人員

山形県は一般世帯の平均人員が2.61人(全国数値2.21人)と全国1位※(6)

No.1 三世帯同居率

山形県の三世帯同居率は13.9%(全国数値4.2%)と全国1位※(6)

※(6) 出典: 総務省「令和2年国勢調査」



Photo: 山形市・上山市 / 蔵王地蔵尊

市街地を一步出れば
田園風景や果樹園が広がる村山地方。
7月までスノースポーツが
楽しめる月山や、
東北屈指の霊場として知られる
山寺など魅力的なスポット満載。
花笠まつりをはじめとする
イベントや豊富な温泉、
本格手打ちそばなども味わえます。

村山

エリア

MURAYAMA Area

- 山形市 ● 上山市 ● 天童市 ● 寒河江市
- 村山市 ● 東根市 ● 尾花沢市
- 山辺町 ● 中山町 ● 河北町 ● 西川町
- 朝日町 ● 大江町 ● 大石田町

クーポン
しずくふるみどーほーえふ

4 Seasonal Food Bar F

シヨットから飲み放題まで「お酒の種類 無限大」の、山形駅前安心して楽しめるお店です。オーナーの地元寒河江のソーセージも美味! 一人でも楽しめます。

123-616-5885 山形市香澄町1-6-10
佐五郎ビル2F 平日17時30分～平日24時
金曜・週末AM3時 不定休 3,000円～
なし

クーポン
いざかや まざーはうす

5 居酒屋 母家 (マザーハウス)

一年中「やまがた芋煮」が食べれる店

一年中、山形名物「芋煮」「だし豆腐」「旬漬物」等の郷土料理を常時ご用意。また、山形牛・地もの野菜に日本海直送の海産物等と、山海の旬の旨いものだけを取り揃えています。更に、「十四代」「出羽桜」「上喜元」「くどき上手」等の地酒や人気の本格焼酎も豊富にご用意。「山形のもの」と旬の旨いもの」にこだわったお店です。カウンター席の他に半個室風の小部屋もありますので、ゆっくりと過ごせます。山形の美味しいお酒と料理はここで決まり!! 宴会コースは前日まで要予約

123-633-3131 山形市十日町1-3-25 17～23時 不定休 1 なし ※喫煙可 ※20歳未満の方の入店はお断りさせていただきます。

A. 山形牛のカルビ焼。他に山形牛を使った串カツ、肉豆腐、春巻きもあります。
B. 山形名物「芋煮」と地酒「十四代」。
C. 県産「じねんじょ」を天ぷらでどうぞ。Instagramで情報発信中!

クーポン
はいほーろさかばたこすけ

6 ハイボール酒場たこすけ

ふわふわとろとろの大玉たこ焼きとハイボールがベストマッチ!

山形駅前にあるふわふわとろとろの大玉たこ焼きとハイボールが楽しめる人気店。定番の濃く旨ソースたこ焼きやマヨたこ、トリュフ香る塩たこなど豊富なたこ焼きメニューのほか、新鮮なたこ料理や庄内風焼きそば、山形牛メンチ・コロッコも楽しめる。焼きたてあつあつ、ふわトロ「大玉たこ焼き」と「ハイボール」でワイワイ盛り上がりー!

123-665-0116 山形市香澄町1-5-17 大宝ビル1階
【平日】16～23時 【土日祝】12～23時 無休
たこ焼き600円～、ハイボール400円～ 1 なし
https://takosuke-highball.net

クーポン
とろくら

7 夜the蔵 食

自慢の「串焼き」はさくらんぼ鶏や県産牛などの肉や野菜串を、遠赤効果で香ばしくふくらと焼き上げた絶品メニュー。店内浜の炭塩で、素材の旨味を引き出したシンプルな味わいが魅力です。店主自ら厳選した地酒は、常時15種類以上がラインナップ。2～25名まで対応可能な個室もあります。

123-616-7355 山形市七日町3-2-22
山形やき鳥センタービル1F 17時30分～23時
(L22時30分) 日・祝日 1 なし
https://ritosara.com/0006074240/

クーポン
やまがたやたいむら ほっとなるよちよう

9 山形屋台村 食

ほっとなる横丁

地元の食材と名物料理。ふれあいがあって懐かしい最大12店舗。

ふれあいがあって懐かしくてほっと心が和む所、それが山形屋台村・ほっとなる横丁です。気軽にのれんをくぐって山形の地酒や食材を味わって、見知らぬ人ともわいわい楽しめるお店がそろってます。地元の郷土料理やB級グルメから肉料理、焼鳥、魚料理等、色々なお店が最大12店舗。1人でも仲間とでも楽しめる、美味しくて人情がいっぱいの各店舗、つつい楽しんでハシゴしてしまおうでご注意!

山形市七日町2-1-6 各店舗によって異なります。各店舗によって異なります。 1 なし
http://www.hotnaru-yokocho.jp

クーポン
いざかやすなつく わらべ

11 居酒屋スナック わらべ 食

和食・中華料理をはじめ山形の四季折々の郷土料理でおもてなし。わらべならではの手作り料理をぜひご堪能ください。ご予算に合わせたお得な「宴会コース(飲み放題有)」もご利用いただけます。詳しくはお問い合わせください。

123-632-3709 山形市七日町3-3-11 17～24時 不定休 飲み放題4,500円～ 1 なし LINE、Instagram (warabe_3709)、ホームページもぜひご覧ください!
https://izakaya-warabe.hp.peraichi.com/

クーポン
びいっぴこう ほしもと

12 美酒佳肴 ほしもと 食

「美酒佳肴」とは、おいしいお酒とおいしい御料理の意味で、お店の大将の心行くまで酒と肴を楽しんでほしいという思いがこもっています。山形の地酒はもろん、郷土料理や新鮮なお刺身等の海鮮料理、大将自慢の握り寿司や創作寿司・串揚げ等が人気。また、大将が休業時代に宮内庁で焼いていた玉子焼きを復元した「宮内庁の玉子焼き(1,000円)」や、全長約30cmの「巨大なエビフライ(1,500円)」等、気になるメニューがズラリ!

123-664-1693 山形市七日町3-2-24 Y13丁目ビル1階1-A 17時30分～Last 日曜(祝日は営業) 宴会コース(飲み放題付)4,500円～

クーポン
14 酒井製麺所直営店 めん工房 直かい 食

麵王國やまがたの地でめん一筋90余年の酒井製麺所の直売店です。お土産や贈答用に人気の乾麺「こんにやくそば」をはじめ、「山形そば」、出来たての生そば、生らめんなど、盛り沢山の品揃えでお待ちしております。※物販のみ営業になります。

123-625-5233 山形市緑町4-25-17 10～17時30分 毎週水曜・日曜
http://www.sakaiseimen.com/

クーポン
おうさまのやまにくらま やまがたにうまをたて

16 王様の焼肉 くろぬま 山形西高前店 食

王様級のうまさ、王様気分で召し上がり。王様に來たらコレ! 当店ダントツ人気商品「王様盛り」。極上のロース、山形牛カルビ、サガリ、タンゴ一つの色で夢の競演! 宴会場完備。ランチタイムもあり。

123-600-3104 山形市若葉町6-3-33 11時30分～14時30分、17時30分～23時 無休 3,000円～ 約25台
http://www.yakiniku-ousama.com/menu.html

クーポン
かきとんとらーめん

18 風間とんとらーメン 食

瀬戸内産の白コシ干しを使用したあっさりだけど香り豊かでコクのあるスープ。創業20年目を迎えてもお衰えない人気店! 写真のおしおチャーシューメンは、こだわりのチャーシューと極細麺のさらりとした食感がやみつき間違いナシ!! その他にも、定番の辛みそラーメンや女性に人気の青唐塩ラーメンもおすすり!!

123-687-2528 山形市風間4584-6 11～20時(15時30分～17時休憩) 火曜 1 しょうゆチャーシュー900円、みそラーメン780円、焼きそば730円、お子様ラーメン230円 15台

ようこそ山形へ
Welcome! YAMAGATA!

ぐと山形

隣に道の駅「やまがた蔵王」もできて、さらにパワーアップ!

ぐと身近に、ぐと楽しい!
山形の逸品が集まる広場です。

ぐと山形は、県内各地の名産品を4,000品目以上取り揃えた、一大ショッピングゾーン。
並ぶのは、季節の果物や地酒、漬物など山形が誇る名物の数々。山形をもっと身近に感じ、好きになること間違いなし。

山形のいいものが、いっぱい!
見て・食べて・買って
山形を満喫できるショッピングゾーン

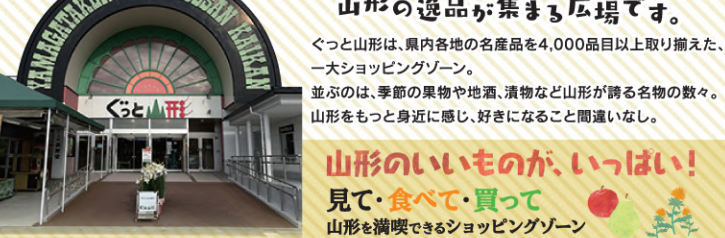

銘菓
のし梅やぶき豆、からから煎餅など、山形県を代表する銘菓から、新商品のスイーツまで揃えます。

地酒・地ワイン
山形の地酒、地ワインが勢揃い! 県内のお米やぶどうを使ったおいしいお酒が並びます。

肉・魚・加工品
米沢牛や山形牛の加工品、県産米つや焼、米沢燻など「おいしい山形」がたっぷり楽しめます。

漬物
「西の京都、東の山形」と称される山形の漬物。青菜漬、なす漬、赤かぶ漬など、各地方の漬物を揃えました。

工芸品・民芸品
平水焼や将棋駒、こけし、笹野一刀彫など、山形を代表する工芸品が一同に集まります。

季節のフルーツ
さくらんぼやラ・フランス、ぶどうなど、山形産の果物がここで買えます!



株式会社山形県観光物産会館

〒990-2307 山形市表蔵王68番地
TEL (023) 688-5500(代)
http://www.yamagata-bussan.co.jp

営業時間
9:00～17:30
※状況により変更する場合があります。最新情報はHPをご確認ください。

大駐車場 完備

至蔵王温泉 ↑
←至山形 シンパール
リナワールド
道の駅「やまがた蔵王」
至上山 →
東北中央道山形上山IC

13

食 買 20





やまがたベニPay第5弾 取扱い施設

蔵王四季のホテル TEL.023-693-1211 千990-2301 山形市蔵王温泉1272

※その他各種プランがたくさんございます。詳しくはホームページをご覧ください。



果樹王国 ひがしね 30th ANNIVERSARY 観光果樹園の開園状況やイベント情報が盛り沢山!!

東根市のさくらんぼの収穫時期と食べごろ 従来、6月中旬から7月上旬と言われてきましたが、東根市では4月下旬に「温室さくらんぼ園」がオープンします。

東根市観光物産協会 東根市商工観光課 「東根さくらんぼ」は、国が地域ブランド産品の名称を知的財産として保護する地理的表示(GI)保護制度に登録されています。

一社団法人 東根市観光物産協会 0237-41-1200 東根市商工観光課 0237-42-1111

道の駅むらやま 国道13号線の東西を結ぶ連絡通路が目印の道の駅。人気のファストフード“かいもブスティック”をはじめ、村山名物のお蕎麦、そばバフェが味わえます。

建勲神社 日本で最初に、織田信長公を祀った神社です。神社内にはもっとも本人に近いとされる肖像画も展示してあります。

千夜寿虎屋株式会社 季節のお酒を楽しめる試飲コーナーができました。酒蔵見学は要予約。試飲のみは予約なしです。

やまがたばいんさいだー 山形の定番ドリンク! 山形県民が子供のころから慣れ親しむ定番ドリンク「バインサイダー」は、甘みと炭酸が強めなのが特徴。

やまがたバインサイダー 山形県民に親しまれる「やまがたバインサイダー」 A.山形県民に親しまれる「やまがたバインサイダー」 B.やまがたバインサイダーを愛してやまない「炭酸戦士バインサイダーマン」、運が良ければイベントで会えるかも!?

全国 かぶと虫相撲大会

日時 2024年7月15日(月)海の日 会場 中山町総合体育館 全国かぶと虫相撲大会応援キャラクター かぶくん

参加方法など詳しくは、中山町観光協会のホームページをご覧ください。

笑顔広がるくつろぎの温泉施設 28 食観買 28

ひまわり温泉 ゆらら 源泉かけ流しの露天風呂は開放感があり、温泉につかりながら四季折々の季節の風景も堪能いただけます。

日帰り入浴 営業時間/3月~11月▶6:00~21:30 12月~2月▶6:30~21:30 料金/大人(中学生以上)▶350円(税込) 子ども▶150円(税込)



観 29

日本一公園

(正式名称: 左沢楯山城史跡公園)

“最上川”の絶景がここに

JR左沢線左沢駅北側の高台にあり、展望台からは眼下に迂回する最上川の雄大な流れと、朝日連峰や蔵王の山々を眺めることができます。全長229kmある最上川の中でも絶景のビューポイントとなっています。住所: 〒990-1101 山形県西村山郡大江町大字左沢2523 料金: 入場無料



【問合せ先】
大江町観光物産協会(大江町役場内)
TEL 0237-62-2139 / FAX 0237-62-4736
Mail kanko@town.oe.yamagata.jp



30 食観遊買

絶好の桜ロケーション

さくらの丘

見頃 4月上旬頃

春花



今年も寒河江に春がきた!
さがえ 山形県寒河江市

東北最大級のつつじ園

つつじ園

見頃 5月上中旬頃

つつじ園
ライトアップ
5月上中旬頃

つつじの丘の
ひなたぼっこ
マルシェ
5/12(日)

はたらく車が
やってくる!
5/12(日)

寒河江公園

山形県寒河江市
大字寒河江字長岡

主催: 寒河江四季のまつり実行委員会
共催: 寒河江市
お問い合わせ / 一般社団法人 寒河江市観光物産協会 TEL 0237-86-8866



さがえ観光ガイド
https://saga-kanko.com

山形県
寒河江市

4年ぶりに、寒河江に
さくらんぼのイベントが帰ってくる!
さくらんぼ Festival
2024.6.16 開催

花と緑のファイナリー 31 朝日町ワイン



「サクラアワード2024」で受賞しました。
①0237-68-2611 ②西村山郡朝日町大字大谷字高野1080
③9~17時(冬期16時) ④年末年始5日間 ⑤見学無料 ⑥50台
https://asahimachi-wine.jp/

りんごどワインの里 まち 朝日町

うさびプロも朝日町HPで公開中!
http://www.town.asahi.yamagata.jp/

朝日町ワインは朝日連峰と月山に
囲まれた緑豊かなワイナリーで良質なア
インをつくり続けています。女性が審査するア
ジア最大のワイン品評会「サクラアワード2024」
ではゴールド賞7銘柄が入賞を果たすなど多
くの実績のあるワイナリーです。是非、お気に入りの
ワインを見つけてください!

ブナの森に囲まれた
自然の中、ホテルやコテージなど
スタイルに合わせてアウトドアも満喫できる宿泊
施設。テニスコートやグラウンド・ゴルフ場、お子様
も楽しめる釣り堀などのアクティビティがあり、爽
やかな空気の中でココロも身体もリフレッシュ
できます。

立地も
ホスピタリティも
両方てっぺん

Asahi自然観

①0237-83-7111 ②西村山郡朝日町白倉745-1 ③IN15時・OUT10時
④400台 http://www.shizenkan.jp/ ※施設: コテージ(4名用・6名用・
10名用)・ホテル(和室・洋室)

りんごの形がモチーフ
の朝日町の観光交流拠点。軽
食・喫茶コーナーでは朝日町特産
の“無袋ふじ”など、地元食材を活用
したオリジナル商品が並びます。ま
た、町内の見どころを紹介してく
れる観光案内窓口も設置されて
います。

朝日町の特産品等が
楽しめる観光交流地点

道の駅 あさひまち
「りんごの森」

①0237-85-0623 ②西村山郡朝日町大字和合
2724 ③9~17時 ※喫茶コーナー(アップルマ
ルシェ)の営業時間10~15時(土・日・祝16時)
④正月3日間 http://ringo-no-mori.jp/

美肌の湯・モール泉に
名産のりんごが浮かぶ
日帰り温泉!

りんご温泉は
植物由来の「モール泉」という珍しい
温泉。モール泉は独特の色をした植物性のま
るやかなお湯なので、皮膚にも優しく透過性もい
いので、血液の循環も促進されすぐ体があったまる
のも特徴です。しかも天然の保湿成分で温冷めも
しにくく美肌効果も高いんだとか。りんごの浮か
ぶ湯船で、四季彩る様々な原風景を眺め、
心身をいやしてみませんか?

りんご温泉

①0237-67-7888 ②西村山郡朝日町宮宿1353-1
③6~21時(冬期は7~21時、露天(冬期閉鎖)/土・日・祝日
の10~18時 ④毎月第2水曜
⑤入浴料大人300円、小学生200円 ⑥50台

日本の棚田百選認定、
新たに農水省の棚田遺産にも
選定された“日本の原風景”



35 観
榎平の棚田
①0237-67-2134(朝日町観光協会) ②西村山郡朝日町能中
③一本松公園: 8台、第2P: 約30台
https://www.asahimachi-kanko.jp

駐車場、東屋のある一本松公園から、
四季折々に美しく扇状に広がる
棚田を一望することができます。5
月末から6月初めにかけて、園内では
メサユリが見頃を迎えます。地元
の保存会の活動により、昔と変わら
ない風景を楽しめます。

世界にひとつしかない
空気のご神体の神社
空気まつり
6/1・2・5
開催

Asahi自然観敷地内の
ブナ林に建立された「空気」
がご神体の神社。5m四方のス
テンレス板の鏡が、四季折々の
自然の姿を映し出し、本殿は
その地下にあります。

空気神社

①朝日町観光協会 ②0237-67-2134
③西村山郡朝日町大字白倉745-1
④5~11月、冬期間閉鎖

山形県南部の3市5町からなる奮闘地方。四方を奥羽山脈や吾妻山地、飯豊山地などの山に囲まれる盆地で、高地を利用した放牧畜産が盛んで、米沢牛が有名です。桜の名所や上杉まつりも楽しめます。

置賜エリア

Photo: 米沢市 / 天元台高原

OKITAMA Area

- 米沢市 ● 長井市 ● 南陽市 ● 高畠町 ● 川西町 ● 小国町 ● 白鷹町 ● 飯豊町

クーポン 39 食観遊買 高畠町

まほろばの緑道でサイクリング!!

山形県内の中でもとりわけ豊かで美しい自然が残る最上地方。巨木めぐりや舟下りなどの魅力的な体験観光ができるほか、山菜にきのこのご当地の四季折々の山の恵みも豊富で、心あたたまる旅を満喫できます。

旧高畠駅 太陽館から 30分 5.5km

安久津八幡神社 太陽館から 45分 7.5km

瓜割石庭公園 太陽館から 50分 8.5km

レンタサイクル <貸し出し期間> 通年(降雪時休止) 時間: 9:00~17:00

太陽館(JR高畠駅) 普通自転車(60台)・・・1日 500円 / 電動自転車(5台)・・・1日 1,000円
ロードバイク(3台)・・・1日 500円 / タンデム自転車(1台)・・・1,000円(3時間以内)

道の駅たかはた 普通自転車(5台)・・・1時間以内 200円・1時間超 500円
電動自転車(1台)・・・1日 1,000円

「まほろばの里 たかはた」 令和6年 6月15日(土) EVENT

ファミリーコース 町内名所をサイクリングしながら様々なミッションに挑戦! お子様連れやカップルにおすすめです。

サイクリストコース 高畠のおいしいものを食べながらロングライド! 峠道や果樹畑などを走り抜けて自然いっぱいお腹いっぱい楽しめます。

詳しくは高畠町観光協会まで

Photo: 最上町 / 瀬見温泉 義経大橋

最上エリア

MOGAMI Area

- 新庄市 ● 金山町 ● 最上町 ● 舟形町 ● 真室川町 ● 大蔵村 ● 鮭川村 ● 戸沢村

さんちよくまゆのさと

44 産直まゆの郷 賞

新庄市エコロジーガーデン内にある旧畜糸試験場の建物内を活用した産直施設。採れたての野菜や花、加工品など品物の種類や量も豊富。4月の「桜まつり」、5月の「若葉まつり」、6月の「さなぶりまつり」など、毎月、季節ごとに楽しいイベントも開催されます! 広大な園内の散策やウォーキングなども楽しめますよ!

① 0233-23-5007 ② 新庄市十日町6000-1 ③ 9~18時 ④ 年中無休 ⑤ 50台 http://shinjomayunosato.com/

まむろがわこうえん ばいりんこうえん

45 真室川公園/梅林公園 観遊

町の木・花に指定されている梅は真室川を代表する花です。町民憩いの真室川公園は植栽数約450本の名所。さらに梅と桜を同時に楽しむこともでき、全国的に珍しい観光スポットです。

① 0233-62-2050 (真室川町観光物産協会) ② 真室川公園/最上郡真室川町木ノ下 ③ 60台 ④ 入場無料 http://www.yume-net.org/

もがみんじゅうさんかんのろうちどめからにわつみかんのん

46 最上三十三観音打ち止めの寺 庭月観音 観

最上三十三観音打ち止めの寺で鮭川村の古刹。七難即滅・七福即生のパワースポットとして、山形県内外から多くの老若男女が訪れ、そのご利益を授かっています。特に毎年8月18日に行われる「灯ろう流し」は多数の方が訪れ、幻想的で日本の原風景を思わせる山形の夏を彩る風物詩として有名です。

① 0233-55-2343 ② 最上郡鮭川村大字庭月2829 ③ 8~17時 ④ 無 ⑤ 拝観無料 ⑥ 30台 http://niwatukikannon.com

いたりありより! しゃったか

37 イタリア料理 SIATTACA 食

地元白鷹の食材を中心に新鮮な食材をイタリア料理にしてご提供しています。また本場イタリアの食材やワインも豊富にごさいますので楽しんでいただければ幸いです!

① 0238-85-0910 ② 西置賜郡白鷹町荒砥乙 553-1 ③ [LUNCH] 11時30分~14時(LO)、[DINNER] 18~20時(LO) ④ 毎週火曜 ⑤ 1,000円~10,000円 ⑥ 7台 https://ja-jp.facebook.com/Siattaca/

ひびろんせんさんさいのしよくまつり

41 肘折温泉山菜の食まつり 食観賞

山深く、雪深い肘折は、おいしい山菜の宝庫です。この時期ならではの太くて柔らかい山菜を使った各旅館自慢の料理を存分に味わってください。イベント詳細は「大蔵村観光協会」で検索してください。

① 0233-34-6106 ② 最上郡大蔵村大字南山 451-2 大蔵村観光協会(肘折いでゆ館内) ③ 5/11~6/2 https://ohkura-kanko.com/

ふながたまっしゅるーむ

42 舟形マッシュルーム 食賞

「マッシュルームスタンド舟形」は農場の中にある小さなお店です。木のぬくもりを感じる特別な空間で、とれたて新鮮なマッシュルームの販売コーナーと、マッシュルーム料理が楽しめるレストランが併設されています。ぜひ立ち寄ってみては。

① 0233-32-0733 ② 最上郡舟形町舟形字向山 2791-1 ③ 9~18時(ランチ11~14時LO) ④ 水曜 ⑤ 15台 ⑥ MUSHROOM STAND.FUNAGATA

その他の見どころ

最上地域

新庄市

とりもつラーメン

鳥もつがのった珍しいラーメン。もつは何度も洗ひ、別鍋で仕上げるため意外にさっぱりしています。

大蔵村

幻想の森

土湯杉の巨木が無数に群生する森。昔から最上峡一帯に分布している天然杉で、樹齢1,000年を超えるといわれている古木が立ち並び、幹周りが15メートルに及ぶものもあります。

四ヶ村の棚田

「日本の棚田百選」に認定されている大蔵村四ヶ村の棚田。四ヶ村(しかむら)とは豊牧・滝の沢・沼の台・平林の四集落を総称する呼び名で、月山・葉山などの山々に囲まれた緩やかな傾斜には、先人の知恵ともいへば棚田が整然と並んでいます。

あかゆおんせんさくらまつり

38 赤湯温泉 桜まつり (4/1~4/30開催) 食観遊買浴

楽しみ満載! 家族みんなで楽しめる、日本の「さくら名所100選」の桜まつり

全国最大級の「エドヒガンザクラの群生地」として知られ、山一面を覆い尽くす千本桜が圧巻です。徒歩1分の赤湯温泉街を散策しながら、温泉や食事と一緒に楽しめます。まつり期間中は物産展やスタンプラリー、ライトアップなど家族で楽しめるイベントも盛りだくさん!

① 0238-40-2002 (南陽市観光協会) ② 南陽市赤湯 1415 烏帽子山公園 ③ ライトアップ18~22時 (開花~5月6日まで) ④ 無料(駐車場利用時に運営協力金として一般車300円、大型車1,000円お願いします) ⑤ 150台 http://nanyoshi-kanko.jp/

40 桜まつり 2024 4月14日(日) たかはた

会場 旧高畠駅会周辺 時間 10:00~20:00*

- ★ 駅舎ライトアップ
- ★ 北欧スポーツ体験会(クワッド・モルツ)①当日参加OK!
- ★ ミニ新幹線乗車
- ★ プラレール設置体験
- ★ 春のスマホスタンプラリー
- ★ まほろばの里案内人の観光案内所
- ★ 桜と食(書店とキッチンカー)
- ★ たかはた桜マルシェ
- ★ たかつき・はたつきのにぎやかし
- ★ 庄司紗千子コンサート
- ★ 山田シンスケ アコースティックギター弾き語り

〒999-2173 山形県東置賜郡高畠町大字山崎200-1 (一社)高畠町観光協会 ☎ 0238-57-3844

さげむらかんのこうようかい

43 鮭川村観光協会 観

鮭川歌舞伎定期公演開催!!!

安永2年より続く地歌舞伎。県指定無形民俗文化財として保存されており、鮭川村の伝統芸能である「鮭川歌舞伎」。村内にある4つの村芝居が合併して「鮭川歌舞伎保存会」を結成、毎年開催している定期公演を今年も6月9日(日)に開催。地元の若手座員の迫力のある演技をぜひご覧あれ。

① 0233-55-3051 鮭川村中央公民館 最上郡鮭川村大字京塚1324番の2 ② 8時30分~17時15分 ③ 土・日・祝 ④ 無料 ⑤ 60台 https://www.sakegawa-kanko.com/

A. 昨年の土舞台特別公演の様子 B. 若手座員の迫力のある演技

古くから舟運文化の拠点として栄え、開放感あふれる庄内地方。庄内の米蔵として知られる山居倉庫、別名出羽富士と呼ばれる鳥海山など、見どころがたくさんあります。庄内沖で捕れる新鮮な海の幸は絶品です。海岸線には美しい夕陽が見られるサンセットポイントも。

庄内

Photo: 鶴岡市/鶴岡カトリック協会

エリア

SHONAI Area

● 鶴岡市 ● 酒田市 ● 庄内町 ● 遊佐町 ● 三川町

にんじょうさかばんやせいじろう

47 人情酒場晩屋清次郎 食

地元のお客様はもちろん、県外からのお客様にも大人気の人情あふれる居酒屋です。庄内ならではの活きのいい魚介類や郷土料理をはじめ、30種類以上の日本酒をご用意しております。心和む癒しの空間で酒と肴を存分にお楽しみください。大・小ご宴会コースご予約承ります。詳細はホームページをご覧ください。

① 0235-33-8751 ② 鶴岡市末広町6-19 FC1ビル1F ③ 17~25時(LO 24時30分) 平日17~24時 ④ 不定休 ⑤ 一人あたり4,000円~ <https://www.banyaseijiro.com>

つるあかりりつかもすいぐらん

49 鶴岡市立加茂水族館 食 観 賞

クラゲ展示は約80種と世界一の規模、最大の目玉は直径5mの円形水槽「クラゲドリームシアター」、約1万匹のミスクラゲが漂う様子は幻想的です。レストランも併設されクラゲアイスやクラゲラーメンなども人気です。毎週土曜夜はクラゲ水槽のライブ配信「オールナイトカモスイ」を実施。おうちでもクラゲを楽しめる。

① 0235-33-3036 ② 鶴岡市今泉字大久保657番地1 ③ 9~17時(最終入館16時) ④ 無休 ⑤ 1,000円(小・中学生500円) 団体割引有 ⑥ 500台 <https://kamo-kurage.jp/> ※入館料改定の予定あり。

でわさんざんじんじや

51 出羽三山神社 観 賞

三寺社合同 辰年特別御朱印
生まれ変わり・再生の信仰を集め全国有数のパワースポットとして知られる出羽三山神社とともに、荘内神社・善賢寺の庄内三寺社で、今年の干支「辰」の特別な御朱印を発行します。特に善賢寺の貝喰みの池、出羽三山神社の鏡池には龍が住むという伝説があります。辰年の今年、庄内の三寺社へぜひご参拝ください。

① 0235-62-2356 ② 鶴岡市羽黒町手向字手向7番地 ③ 無休 ④ ご祈祷 初穂料5,000円~
A. 善賢寺の龍の彫刻 B. 出羽三山神社 三神合祭殿

きゅうあやまぼんてい

52 旧青山本邸 観

北海の漁業王・青山留吉が故郷に建てた豪邸

旧青山本邸は、遊佐町青塚の貧しい漁家に生まれた青山留吉が、北海道・小樽でのニシン漁で功を成し、その財で故郷に建てた邸宅です。明治時代の建築様式をよく残し、「旧青山家住宅」として国の重要文化財に指定されています。青山家が築いたその偉功を、収集した美術品の数々と共にご覧ください。

① 0234-75-3145 ② 遊佐町比子字青塚155番地 ③ 9時30分~16時30分 入館は16時まで(12~3月は10~16時) ④ 月曜(祝日の場合翌平日) ⑤ 一般400円、大学・高校生300円、小・中学生200円 ⑥ 20台 <http://www.town.yuza.yamagata.jp>

しょうないおほこの里 こまぎ

48 庄内おほこの里 こまぎ 賞 浴

地下1,500mから湧き出した源泉は美肌の湯。大浴場のほか、腰かけ湯、日本庭園の露天風呂を備えさらに県内一広いサウナも満喫できます。産直やフィットネスと一緒にどうぞお楽しみください。

① 0235-35-0234 ② 鶴岡市日枝字小真木原88-1 ③ 6~21時(最終入場20時30分) ④ 毎月第2水曜 ⑤ 大人:600円 小学生:270円 未就学児:無料 ⑥ 100台 <http://www.komagi.info/>

いろりびのともものほおんせんてんでん

50 いろり火の里 田 田 田 賞 浴

道の駅「庄内みかわ」にある三川町の日帰り温泉施設。宿泊施設も併設しており、【特別プラン朝食付¥5,900】詳細はHPをご覧ください。2種類の源泉を使用した温泉をご堪能ください。

① 0235-66-4826 ② 東田川郡三川町大字横山字堤172-1 ③ 6~21時30分 ④ 第3水曜日6時~17時 ⑤ 入浴料 大人(中学生以上)450円 小人(小学生)170円 ⑥ 120台 <https://www.iroribinosato.info>

ちゅうかいおほーらーいん

53 鳥海 ブルーライン 観 賞

開通は4月下旬

海岸から鳥海山に一気に駆け上がり、標高1000mの大展望台からは庄内平野と海岸線、秋田県側の針立からは奈曾渓谷と、2つの眺望が楽しめます。山形県側上りの吹浦周辺には十六羅漢岩、丸池様などの観光スポット、道の駅鳥海、ラーメンなどが自慢のお食事処が点在します。

① 遊佐鳥海観光協会0234-72-5666(月~土) ② 飽海郡遊佐町吹浦 ③ 残雪期は夜間通行止め ④ 通行無料 <http://yuzachokai.jp>

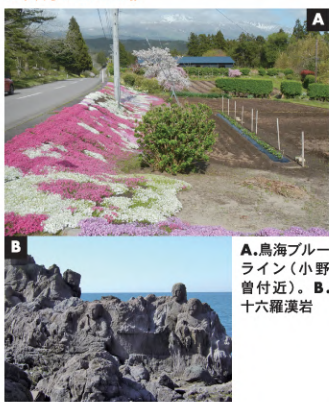

A. 鳥海ブルーライン(小野曾付近)。B. 十六羅漢岩

ちゅうさそばしちろう

54 中華そば 七郎 食

鳥海山と日本海の恵が織りなす、逸品「しお中華」「しおワンタンメン」
一番人気は「しお中華」。アゴダシベースのスープ。オリジナル麺(中太麺または細麺)。あおさとチャーシュー、メンマ、きざみネギ。素材の良さが、バランスよくまとまっている。一口スープをすすれば、口いっぱいに磯の香りが広がる。「七郎ファン」は、地元庄内はもちろん、秋田、内陸、さらには仙台、関東へと着実に広がっている。

① 0234-77-2247 ② 遊佐町北目字蟻塚80 ③ 11~14時(土曜・日曜・祭日は11~15時) ④ 水曜・第3週目の木曜 ⑤ 800円~ <https://cyukasoba-shitiro.com/>



A. 柔らかくてエグミの少ない遊佐町産孟宗竹の穂先メンマ¥150。B. 「しおワンタンメン」1,050円

ていせんとびしま

55 定期船とびしま 観

日本海に浮かぶ不思議アイランド 飛島(とびしま)

酒田港から飛島へは、定期船「とびしま」で75分。春と秋にはバードウォッチングや釣り、また初夏から夏にかけてはウオーキングや海水浴、日本海に沈む幻想的な夕陽などが楽しめます。【子ども無料キャンペーン!】4/27~5/31、7・8月は保護者同伴の場合、定期船の子ども料金が無料に! ※8/9~15を除く

① 0234-22-3911 ② 酒田市船場町2-5-6 ③ 8時30分~17時 ④ 無休 ⑤ 乗船料(片道) 大人2,140円、小学生1,070円 ⑥ 179台
A. 飛島(とびしま) B. 定期船とびしま

おいしいとこだけ 搾ってます。

ストップ! 20歳未満飲酒・飲酒運転。 キリンビール株式会社

山形 地元人おすすめ Vol.30
わくわくガイド
Waku Waku Guide 2024 春夏号

共通クーポン

使用方法是各店舗・施設によって異なります。

山形 地元人おすすめ Vol.30
わくわくガイド
Waku Waku Guide 2024 春夏号

共通クーポン

使用方法是各店舗・施設によって異なります。

山形 地元人おすすめ Vol.30
わくわくガイド
Waku Waku Guide 2024 春夏号

共通クーポン

使用方法是各店舗・施設によって異なります。

山形 地元人おすすめ Vol.30
わくわくガイド
Waku Waku Guide 2024 春夏号

共通クーポン

使用方法是各店舗・施設によって異なります。

山形 地元人おすすめ Vol.30
わくわくガイド
Waku Waku Guide 2024 春夏号

共通クーポン

使用方法是各店舗・施設によって異なります。

山形 地元人おすすめ Vol.30
わくわくガイド
Waku Waku Guide 2024 春夏号

共通クーポン

使用方法是各店舗・施設によって異なります。

山形 地元人おすすめ Vol.30
わくわくガイド
Waku Waku Guide 2024 春夏号

共通クーポン

使用方法是各店舗・施設によって異なります。

山形 地元人おすすめ Vol.30
わくわくガイド
Waku Waku Guide 2024 春夏号

共通クーポン

使用方法是各店舗・施設によって異なります。

山形 地元人おすすめ Vol.30
わくわくガイド
Waku Waku Guide 2024 春夏号

共通クーポン

使用方法是各店舗・施設によって異なります。

山形 地元人おすすめ Vol.30
わくわくガイド
Waku Waku Guide 2024 春夏号

共通クーポン

使用方法是各店舗・施設によって異なります。

ご注意

- 有効期限・使用方法是、各店舗・施設によって異なります。クーポン内容をご確認の上、ご利用ください。
- 各店舗・施設により、他のサービスと併用できない場合がございます。

山形 地元人おすすめ Vol.30
わくわくガイド Waku Waku Guide 2024 春夏号

ご注意

- 有効期限・使用方法是、各店舗・施設によって異なります。クーポン内容をご確認の上、ご利用ください。
- 各店舗・施設により、他のサービスと併用できない場合がございます。

山形 地元人おすすめ Vol.30
わくわくガイド Waku Waku Guide 2024 春夏号

ご注意

- 有効期限・使用方法是、各店舗・施設によって異なります。クーポン内容をご確認の上、ご利用ください。
- 各店舗・施設により、他のサービスと併用できない場合がございます。

山形 地元人おすすめ Vol.30
わくわくガイド Waku Waku Guide 2024 春夏号

ご注意

- 有効期限・使用方法是、各店舗・施設によって異なります。クーポン内容をご確認の上、ご利用ください。
- 各店舗・施設により、他のサービスと併用できない場合がございます。

山形 地元人おすすめ Vol.30
わくわくガイド Waku Waku Guide 2024 春夏号

ご注意

- 有効期限・使用方法是、各店舗・施設によって異なります。クーポン内容をご確認の上、ご利用ください。
- 各店舗・施設により、他のサービスと併用できない場合がございます。

山形 地元人おすすめ Vol.30
わくわくガイド Waku Waku Guide 2024 春夏号

ご注意

- 有効期限・使用方法是、各店舗・施設によって異なります。クーポン内容をご確認の上、ご利用ください。
- 各店舗・施設により、他のサービスと併用できない場合がございます。

山形 地元人おすすめ Vol.30
わくわくガイド Waku Waku Guide 2024 春夏号

ご注意

- 有効期限・使用方法是、各店舗・施設によって異なります。クーポン内容をご確認の上、ご利用ください。
- 各店舗・施設により、他のサービスと併用できない場合がございます。

山形 地元人おすすめ Vol.30
わくわくガイド Waku Waku Guide 2024 春夏号

ご注意

- 有効期限・使用方法是、各店舗・施設によって異なります。クーポン内容をご確認の上、ご利用ください。
- 各店舗・施設により、他のサービスと併用できない場合がございます。

山形 地元人おすすめ Vol.30
わくわくガイド Waku Waku Guide 2024 春夏号

ご注意

- 有効期限・使用方法是、各店舗・施設によって異なります。クーポン内容をご確認の上、ご利用ください。
- 各店舗・施設により、他のサービスと併用できない場合がございます。

山形 地元人おすすめ Vol.30
わくわくガイド Waku Waku Guide 2024 春夏号

ご注意

- 有効期限・使用方法是、各店舗・施設によって異なります。クーポン内容をご確認の上、ご利用ください。
- 各店舗・施設により、他のサービスと併用できない場合がございます。

山形 地元人おすすめ Vol.30
わくわくガイド Waku Waku Guide 2024 春夏号

わくわくガイドを持ってでかけよう！
お**得**な **わくわく** クーポン

本誌 ●本誌の共通クーポン券を切り取って提示

Mobile ●右のQRにアクセスして表示されるクーポン画面を提示

※詳細は「本文の見方」ページをご確認ください。

4 Seasonal Food Bar F
ワイン1杯100円
※2024年5月31日まで ※クーポンご利用1回で1グループまで

5 居酒屋 母家(マザーハウス)
ファーストドリンクで生ビールを半額サービス
※2024年8月31日まで ※来店時に提示、2杯以上ご注文のお客様に限り 他サービスとの併用不可

8 創食厨房 なかなか
初めてご来店のお客様に限り好きなドリンク1杯サービス
※2024年8月31日まで ※お一人様1枚につき1回限り

9 山形屋台村ほっとなる横丁
小鉢一品サービス
※2024年8月31日まで ※各店舗でご飲食の方

12 美酒佳肴 はしもと
ドリンク1杯無料
※2024年8月31日まで ※お一人様1回限り

18 風間とんとんラーメン
好きなトッピング無料
※2024年8月31日まで ※1枚につき5名様まで有効

34 りんご温泉
入浴料50円引
※2024年8月31日まで ※1枚につき1名様まで(大人のみ)

39 高畠町観光協会(まほろばの緑道でサイクリング)
レンタサイクル基本料金1割引(グループ利用可)
※2024年7月31日まで

56 東沢バラ公園
バラまつり入園料100円引き
※2024年6月上旬から6月下旬まで(バラまつり有料期間中) ※1枚につき1名様

わくわくガイド2024春・夏
読者プレゼント

応募締切 **2024年5/31**
消印有効

応募してね！
どしどし
賞品発送6月上旬～

5名様 **JA全農山形 雪若丸 5kg**

2018年に本格デビューしたブランド米「雪若丸」。日本の元気を食卓から、をテーマに粘りとしっとりとした粒感のバランスを両立させた、これまでにない新食感のお米です。米どころ山形の「つや姫」に続くブランド米です。

3名様 **朝日町ワイン 「朝日町シードル・セック」白・やや甘口750ml詰**

上品な甘さとジューシーな食感が特徴の「シナノスイート」と、濃厚な香りと酸味・甘味のバランスが良い「秋陽」の無袋りんごを使用した、アルコール分7%でやや甘口のさわやかなスパークリングワイン。

5名様 **山形食品 Fruits Craft Cider 詰合せ8缶セット**

“美味しい果汁入りサイダーを作りたい”という思いから生まれた8つのサイダー。炭酸の泡がキラキラ舞い踊るように、きらめく美味しさの果物たち。果物それぞれの個性を活かすために一番びったりな果汁率でつくられた「果汁屋さん」サン&リブの自信作は、しっかり果汁が入っていて、瑞々しくてとってもジューシーな逸品です。

3名様 **鶴岡市立加茂水族館 招待券 ペア**

「加茂水族館の招待券をペアで。直径5mの円形水槽に約1万匹のミズクラゲが漂う幻想的な「クラゲドリームシアター」は必見です。クラゲアイスやクラゲラーメンなどのクラゲグルメも人気です。

3名様 **中華そば七郎 「しおワンタンメン」引換券**

無添加で体にやさしい、毎日でも食べられるラーメン！一番人気の「しお中華」に、つるつるやわらか自家製ワンタンが入った「しおワンタンメン」！

エフエム山形のホームページ、またはハガキにてお申し込みください。

▶ホームページ！
<http://www.rfm.co.jp/>

▶ハガキで！
〒990-9543 山形県山形市松山三丁目14番69号 エフエム山形 「わくわくガイド 読者プレゼント」係
※お酒の応募は20歳以上の方に限ります。
※個人情報(商品発送、及び個人を特定しない統計資料の作成のみ)のみ使用させていただきます。また、その個人情報を、第三者に開示・提供することはありません。(法令により開示・提供を認められた場合を除く)

宛先
内容

住所 氏名 年齢 性別 電話番号
をご記入ください。

SUN&LIV YAMAGATA.

Fruits Craft Cider

果汁屋さんの本気サイダー

2024.3.1 新発売

「美味しい果汁入りサイダーを作りたい」

そんな一途な思いから生まれた8つのサイダー。

しっかり果汁が入っているから瑞々しくてとってもジューシー。

果物それぞれの個性を活かすために、一番びったりな果汁率でつくりました。

炭酸の泡がキラキラ舞い踊るように、きらめく美味しさの果物たち。

「果汁屋さん」サン&リブの自信作、ぜひ一度ご賞味あれ。

ご購入は山形県内JA直売所・公式ネットストアで▶

山形食品株式会社 南陽市漆山1176番地1

サン&リブ

- クーポン**
①お食事処 やまがた屋
- おいしい山形名物をおいっばい召し上げ!!
- 新鮮な野菜をみじん切りにして味付けし、ご飯にのせたり、薬味としていただく食べ物です。パリパリしていて、暑い夏でも食欲がわいてきます。
- ①023-600-0000 ②山形市123-456
③9~18時 ④火曜日
⑤だし定食650円 ⑥20台



見本

新鮮な野菜をみじん切りにして味付けし、ご飯にのせたり、薬味としていただく食べ物です。パリパリしていて、暑い夏でも食欲がわいてきます。

1 お得なクーポン

クーポン マークのあるお店・施設で読者特典を受けることができます。特典内容は、本誌わくわくクーポンのページ、またはわくわくガイド特設Webサイトをご覧ください!

2 情報をスマホでも!

QRから各お店・施設、イベント等のホームページやSNS等を見ることができます。

わくわくガイド特設Webサイト

本誌掲載内容以外にも詳細情報やお得な特典が盛りだくさん!
<https://wakuwaku-guide.c-cad.jp/>
山形わくわく



Rhythm Station エフエム山形 X公式アカウントでも県内情報を発信中です!



毎週月~木曜日

『WAVE4yamagataEXCEED』番組内

【紹介期間】
4月22日(月)~ 5月6日(月)

【放送時間】
16時35分~16時40分

発行日: 2024年4月8日

発行: 株式会社エフエム山形
〒990-9543 山形県山形市松山3-14-69
TEL.023-625-0804
<http://www.rfm.co.jp/>

編集・制作: シー・キャド株式会社
〒990-2321 山形県山形市桜田西3-6-7
TEL.023-626-3330
<https://www.c-cad.jp/>

取材・写真協力: やまがた観光キャンペーン推進協議会
・関係各市町村・施設

※掲載の情報は2024年3月22日現在のものです。
※イベントの開催日時等は天候や社会情勢等により変更や中止になる場合がございますので、予め出発前にご確認ください。

広域MAP

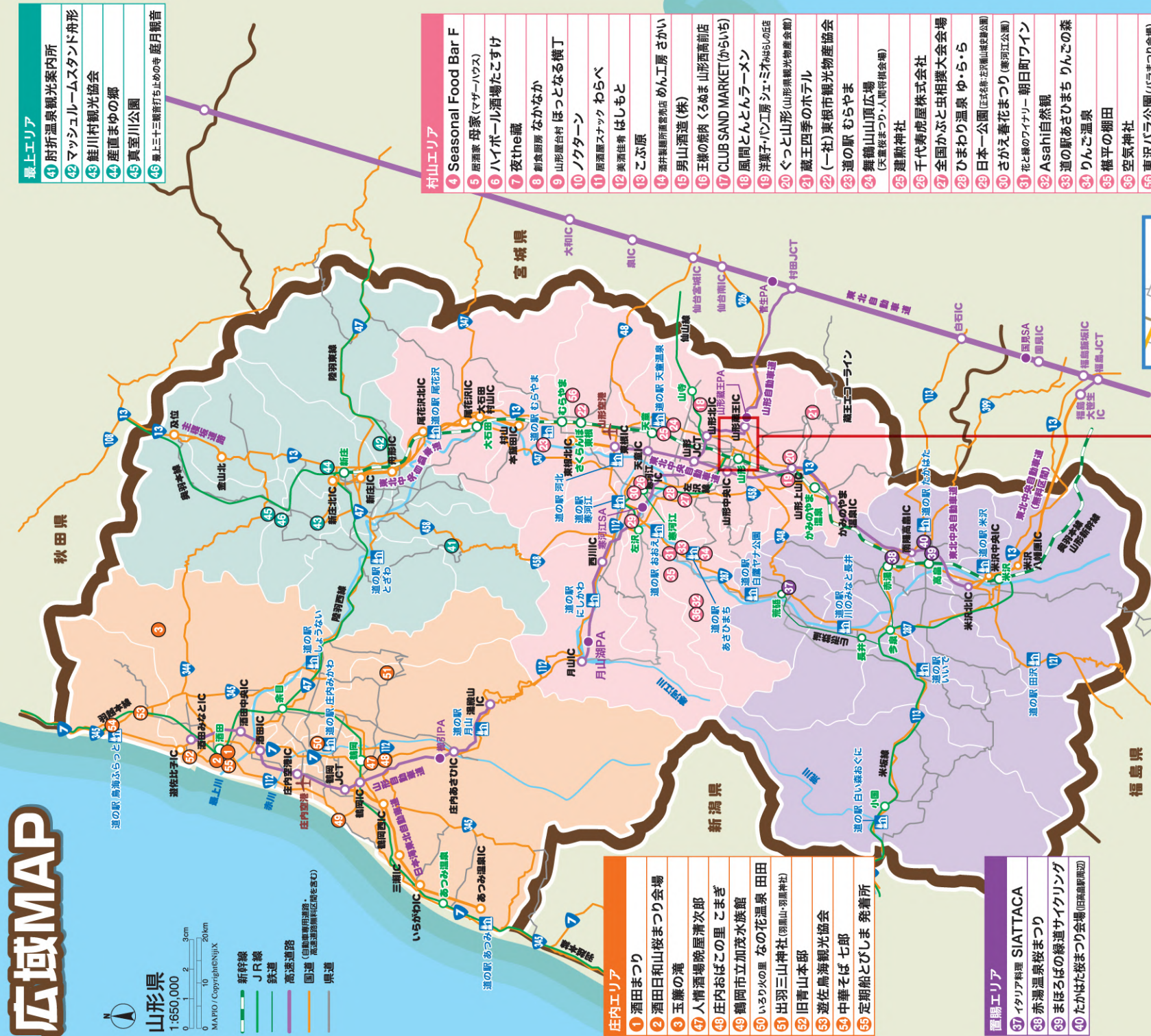

- #### 最上エリア
- 41 附折温泉観光案内所
 - 42 マッシュルームスタンド舟形
 - 43 鮭川村観光協会
 - 44 産直まゆの郷
 - 45 真室川公園
 - 46 最上三十三観音打ち止めの寺庭月観音

- #### 村山エリア
- 4 Seasonal Food Bar F
 - 5 居酒屋 母家(マザーハウス)
 - 6 ハイボール酒場たごすけ
 - 7 夜the蔵
 - 8 刺身屋 なかなか
 - 9 山形屋台村 ぼっとなる横丁
 - 10 ノクターン
 - 11 居酒屋 スナック わらべ
 - 12 美酒佳肴 はしもと
 - 13 こぶ原
 - 14 洋料理所 産直酒場 めん工房 さかい
 - 15 男山酒造(株)
 - 16 王様の焼肉 くらめま 山形西高前店
 - 17 CLUB SAND MARKET(からい5)
 - 18 風間とんとらーめん
 - 19 洋菓子・パン工房 シェ・ミオ・カスミの店
 - 20 ぐっと山形(山形県観光物産会館)
 - 21 蔵王四季のホテル
 - 22 (一社)東根市観光物産協会
 - 23 道の駅 むらやま
 - 24 舞鶴山山頂広場 (天童桜まつり・人間将棋会場)
 - 25 建蔵神社
 - 26 千代寿虎屋株式会社
 - 27 全国かぶと虫相撲大会会場
 - 28 ひまわり温泉 ゆ・ら・ら
 - 29 日本一公園(正式名称:茨城山遊園地)
 - 30 さかえ春花まつり (豊河江公園)
 - 31 花と緑のアイナリー 朝日町ワイン
 - 32 Asahi自然観
 - 33 道の駅あさひまち りんごの森
 - 34 りんご温泉
 - 35 権平の棚田
 - 36 空気神社
 - 37 東沢バラ公園(バラまつり会場)

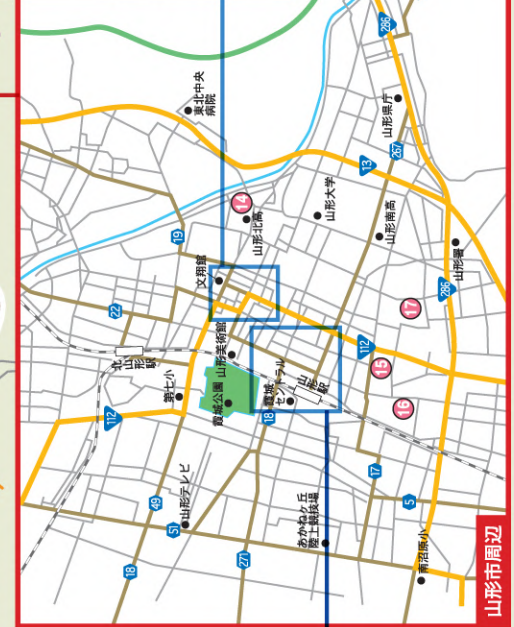

- #### 庄内エリア
- 1 酒田まつり
 - 2 酒田日和桜まつり会場
 - 3 玉簾の滝
 - 47 人情酒場 晩屋清次郎
 - 48 庄内おぼこの里 こまぎ
 - 49 鶴岡市立加茂水族館
 - 50 いろり火の里 なの花温泉 田田
 - 51 出羽三山神社(磐魚山・切黒神社)
 - 52 旧青山本邸
 - 53 遊佐烏海観光協会
 - 54 中華そば 七郎
 - 55 定期船とびしま 発着所

- #### 置賜エリア
- 37 イタリア料理 SIATTACA
 - 38 赤湯温泉桜まつり
 - 39 まぼろしの線道サイクリング
 - 40 たかはた桜まつり会場(旧置賜駅周辺)

山形市周辺